

"SLEPPSTEIN" – "DOMPSTEIN"

Splittlektere 300 m³ - 42,7m X 8,5m X 3,4m

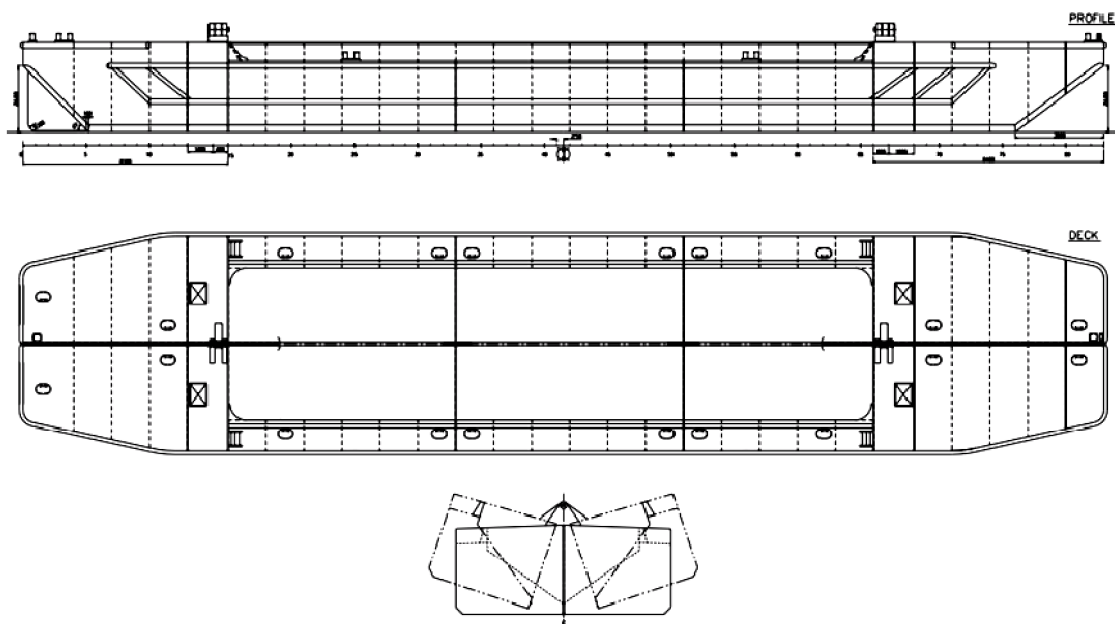

HOVEDDATA

Lengde LOA	42,70 m
Bredde	8,50 m
Dybde dekk-kjøøl fwd/aft	3,40 m
Dybde dekk-kjøøl midtskips	2,80 m
Dybde lastet	2,30 m
Volume lasterom	ca 300 m ³

Registreringshavn	Trondheim
Byggeår	1999/2000

Johs. J. Syltern AS
7170 ÅFJORD
Telefon 72 53 53 00
E-mail: firmapost@syltern.no

TONNASJE

Brutto	343,00 t
Netto	102,00 t

BESKRIVELSE

Lekterne er designet for massetransport med splitt i skroget langs senterlinjen som opereres med to kraftige sylindre.

Et lasterom på ca 300m³ ligger i senter på lekteren, omgitt av vanntette tanker for nødvendig oppdrift.

De to sylinderrommene ligger foran og bak lasterommet.

De to hengslene er plassert på dekk over sylinderrommene.

Diesel-hydrauliske powerpack for operasjon av sylindrene er plassert akterut, med tilhørende fjernkontroll for sikker åpning fra slepebåt.

Begge sider av lekterne har påmontert stålfendere.

JOHS.J.SYLTERNAS

All details given believed to be true but not guaranteed